



2026年08月02日(日) ~ 6泊 ※設定日以外も可能です。ご相談ください。

第58回全日本歯科学生総合体育大会_サッカー

359

会場 伊勢フットボールヴィレッジ 近鉄五十鈴川駅から路線バスで約17分、伊勢二見鳥羽ライン 朝熊東ICより車で約1分

1 クインテッサホテル伊勢志摩 (3942)

〒517-0501 三重県志摩市阿児町鶴方1210-1 TEL:0599-44-0511

交通アクセス 近鉄『鶴方駅』から徒歩約12分

駐車場 乗用車70台 無料 先着順になります。
バス4台 ¥2,200 事前予約になります。

料金(1名当たり・消費税込) ※2026年度から宿泊税導入予定1泊1名¥200~¥500の予定

8/2(日)~8/6(木): シングル素泊まり禁煙¥11,500、8/7(金): ¥12,000

8/2(日)~8/6(木): ツイン素泊まり禁煙¥7,700、8/7(金): ¥8,250

8/2(日)~8/6(木): トリプル素泊まり禁煙¥7,700、8/7(金): ¥8,250

チェックイン 15:00 ~
チェックアウト 11:00※別途 1名1泊につき必要
宿泊税 200~500円

※会場迄の所要時間(目安)

伊勢フットボールヴィレッジ: 車で約30分

会議室: 有 利用時間により費用の変動あり
139㎡、83㎡、56㎡ランドリー: 有 洗濯機3台¥400
乾燥機3台30分¥100

氷提供: 有 無料

大浴場: 有 5:00~9:00、13:00~24:00
※サウナは13:00~22:00

2 東横INN伊勢松阪駅前 (6045)

〒515-0017 三重県松阪市京町514-1 TEL:0598-22-1045

交通アクセス 近鉄・JR『松阪駅』から徒歩約2分

駐車場 乗用車37台 24時間¥600 先着順になります。
マイクロバス1台 1泊¥1,000 事前予約になります。

料金(1名当たり・消費税込)

8/2(日)~8/6(木): シングル朝食付禁煙・喫煙¥8,500

8/2(日)~8/6(木): ツイン朝食付禁煙¥6,800

8/7(金): シングル朝食付禁煙・喫煙¥8,500

チェックイン 15:00 ~ 23:59
チェックアウト 10:00

※会場迄の所要時間(目安)

伊勢フットボールヴィレッジ: 車で約45分、公共交通機関で約90分

会議室: 無

ランドリー: 有 洗濯機2台¥200
乾燥機2台20分¥100

氷提供: 有 無料

大浴場: 無

3 ホテルルートイン伊勢 (4827)

〒519-0504 三重県伊勢市小俣町宮前296-3 TEL:0596-20-0511

交通アクセス JR参宮線『宮川駅』から徒歩約17分

駐車場 乗用車150台 無料 先着順になります。

料金(1名当たり・消費税込) ※8/7(金)空きなし

8/2(日)~8/4(火):シングル朝食付禁煙・喫煙¥9,900

8/5(水)~8/6(木):シングル朝食付禁煙・喫煙¥12,000

8/2(日)~8/4(火):ツイン朝食付禁煙¥11,000

8/5(水)~8/6(木):ツイン朝食付禁煙¥11,500

※会場迄の所要時間(目安)

伊勢フットボールヴィレッジ: 車で約25分、公共交通機関で約90分

会議室: 無

ランドリー: 有 洗濯機 男性2台女性1台 ¥200
乾燥機 男性2台女性1台 30分¥100

氷提供: 無

大浴場: 有 15:00~2:00、5:00~10:00



チェックイン 15:00 ~
チェックアウト 10:00

※別途 1名1泊につき必要
宿泊税 200円

4 ホテルルートイン松阪駅東 (3185)

〒515-0018 三重県松阪市京町1区35-2 TEL:0598-50-3900

交通アクセス JR・近鉄『松阪駅』から徒歩約8分

駐車場 乗用車87台 無料 先着順になります。

バス2台 無料 事前予約になります。

料金(1名当たり・消費税込) ※8/7(金)空きなし

8/2(日)~8/6(木):シングル朝食付禁煙・喫煙¥8,500

※会場迄の所要時間(目安)

伊勢フットボールヴィレッジ: 車で約45分、公共交通機関で約75分

会議室: 無 ※朝食レストラン会場を貸出可 ¥2,500/1h

ランドリー: 有 洗濯機 男性2台女性1台 ¥200
乾燥機 男性2台女性1台 30分¥100

氷提供: 有 300円/kg

大浴場: 有 15:00~2:00、5:00~10:00



チェックイン 15:00 ~
チェックアウト 10:00

5 EN HOTEL Ise (6036)

〒516-0073 三重県伊勢市吹上2-5-11 TEL:0596-29-3720

交通アクセス 近鉄『伊勢市駅』より徒歩約4分

駐車場 乗用車29台 無料 先着順になります。

バス1台¥6,000、マイクロバス¥3,000 8/1-3は不可

料金(1名当たり・消費税込)

8/2(日)~8/6(木):シングル素泊まり禁煙¥12,000

8/7(金):シングル素泊まり禁煙¥18,000

※会場迄の所要時間(目安)

伊勢フットボールヴィレッジ: 車で約17分、公共交通機関で約50分

会議室: 無

ランドリー: 有 洗濯機3台¥400
乾燥機3台30分¥100

氷提供: 有 無料

大浴場: 無

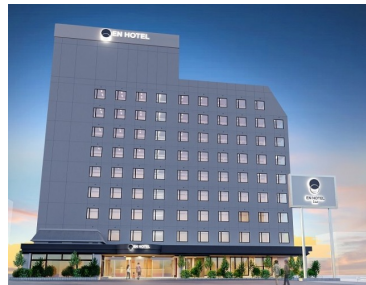

チェックイン 15:00 ~ 22:00
チェックアウト 10:00

※別途 1名1泊につき必要
宿泊税 200円

6 松阪フレックスホテル (6035)

〒515-0019 三重県松阪市中央町36-18 TEL:0598-52-0800

交通アクセス JR・近鉄『松阪駅』から徒歩約5分

駐車場 乗用車 約300台 無料

料金(1名当たり・消費税込)

8/1(土): シングル素泊まり禁煙¥11,000

8/2(日)~8/6(木): シングル素泊まり禁煙¥8,000

※会場迄の所要時間(目安)

伊勢フットボールヴィレッジ: 車で約45分、公共交通機関で約75分

会議室: 無

ランドリー: 有 洗濯機3台¥400
乾燥機3台10分¥100

氷提供: 有 30Lまで¥3,000

大浴場: 無



チェックイン 15:00 ~ 24:00
チェックアウト 11:00

7 日章館 (1374)

〒519-0609 三重県伊勢市二見町茶屋537-1 TEL:05964-3-5000

交通アクセス 「二見浦」駅より徒歩約13分

駐車場 乗用車8台 無料

料金(1名当たり・消費税込) ※定員30名~35名

【和室】素泊まり禁煙¥8,800

※会場迄の所要時間(目安)

伊勢フットボールヴィレッジ: 車で約7分、公共交通機関で約20分

会議室: 有 18畳(座宅)22時迄無料

ランドリー: 無 車で約5分

氷提供: 有 料金0円

大浴場: 有 15:00~22:00



チェックイン 15:00 ~ 20:00
チェックアウト 10:00

※別途 1名1泊に付き必要
宿泊税 200円

8 民宿ヤマト (1408)

〒519-0609 三重県伊勢市 二見町 JR二見浦駅前 TEL:0596-43-2215

交通アクセス 「二見浦」駅より徒歩約1分

駐車場 乗用車10台 無料 事前予約になります。

バス2台 無料 事前予約になります。

料金(1名当たり・消費税込) ※30名様以上で貸切となります。8/7(金)空きなし

【和室】素泊まり禁煙・喫煙¥5,300

【和室】朝食付禁煙・喫煙¥6,500

【和室】朝夕食付禁煙・喫煙¥8,800

※アメニティ3点(バスタオル・タオル・歯ブラシ)¥600

※会場迄の所要時間(目安)

伊勢フットボールヴィレッジ: 車で約5分

会議室: 有 25畳

ランドリー: 有 洗濯機2台 無料
乾燥機1台 無料

氷提供: 有 無料

大浴場: 有 24時間 ※大浴場1つのため交代制



チェックイン 15:00 ~ 22:00
チェックアウト 10:00

※別途 1名1泊に付き必要
宿泊税 200円

9

ホテルグリーンパーク津 (6165)

〒514-0009 三重県津市羽所町700 TEL:059-213-2111

交通アクセス JR、近鉄「津駅」より徒歩2分。

駐車場 バス1台5,500円/1泊 ※事前予約
乗用車駐車場なし、近くのコインパーキングへ

料金(1名当たり・消費税込) ※朝食を付ける場合、1泊1名¥1,500

8/2(日)~8/6(木):シングル素泊まり禁煙・喫煙¥9,000

8/7(金):シングル素泊まり禁煙・喫煙¥10,000



チェックイン 15:00 ~ 24:00
チェックアウト 10:00

※会場迄の所要時間(目安)

伊勢フットボールヴィレッジ: 車で約60分

会議室: 有

ランドリー: 有 洗濯機3台 400円
乾燥機3台 200円/30分

氷提供: 有 無料 クーラーボックス1個まで

大浴場: 無

10

久居グリーンホテル (6164)

〒514-1122 三重県津市川方町928-1 TEL:059-256-5158

交通アクセス ■近鉄「久居駅」から徒歩10分 ■伊勢自動車道「久居IC」から8分

駐車場 乗用車59台(無料・先着順・予約不可)
※中型・大型車は事前にお問合せをお願いします

料金(1名当たり・消費税込) ※朝食を付ける場合、1泊1名¥500

8/2(日)~8/6(木):シングル素泊まり禁煙喫煙混合¥7,500

8/7(金):シングル素泊まり禁煙喫煙混合¥8,000



チェックイン 15:00 ~
チェックアウト 10:00

※会場迄の所要時間(目安)

伊勢フットボールヴィレッジ: 車で約45分

会議室: 有 事前予約

ランドリー: 有 洗濯機2台 400円/1回 乾燥機2台 30分200円

氷提供: 有 無料 クーラーBOXに必要の際はC/1時にフロントへお申し出ください

大浴場: 無

11

スーパーホテル松阪 (6149)

〒515-0015 三重県松阪市宮町144-2 TEL:0598-53-9900

交通アクセス 松阪駅より徒歩約15分 松阪ICより車で約20分

駐車場 乗用車80台 無料 先着順になります。
大型バス1泊500円(要予約)

料金(1名当たり・消費税込)

シングル朝食付禁煙¥9,800



チェックイン 15:00 ~ 23:30
チェックアウト 10:00

※会場迄の所要時間(目安)

伊勢フットボールヴィレッジ: 車で約40分

会議室: 無

ランドリー: 有 洗濯機2台 200円 乾燥機2台 30分100円

氷提供: 有 朝食時のみ

大浴場: 無

12 ホテルルートイン久居インター (3547)

〒514-1105 三重県津市久居北口町47-3 TEL:059-254-1211

交通アクセス 伊勢自動車道久居インターより1.4km 車で約3分

駐車場 乗用車129台(無料)先着順になります。

バス1台(無料)事前予約 団体様毎に駐車可

料金(1名当たり・消費税込)

シングル朝食付禁煙・喫煙¥8,250

※会場迄の所要時間(目安)

伊勢フットボールヴィレッジ: 車で約40分

会議室: 有

ランドリー: 有 ■男性浴場に3台・女性浴場に1台
洗濯機4台200円/回 乾燥機4台100円/30分

氷提供: 有 1キロ¥300

大浴場: 有 15:00~2:00・5:00~10:00



チェックイン 15:00 ~
チェックアウト 10:00

13 ルートイン亀山インター (5166)

〒519-0168 三重県亀山市太岡寺町1195-9 TEL:0595-84-7611

交通アクセス 東名阪自動車道 亀山ICより 車で約1分

駐車場 乗用車39台 無料 先着順になります。

料金(1名当たり・消費税込)

シングル朝食付禁煙¥8,000

※会場迄の所要時間(目安)

伊勢フットボールヴィレッジ: 車で約54分

会議室: 無

ランドリー: 有 洗濯機3台200円
乾燥機3台100円/30分

氷提供: 無

大浴場: 有 15:00~2:00,5:00~10:00



チェックイン 15:00 ~
チェックアウト 10:00

14 ホテルエコノ津駅前 (6159)

〒514-0004 三重県津市栄町3-258-1 TEL:059-225-7601

交通アクセス

駐車場 20台 料金600円(先着順)

料金(1名当たり・消費税込)

8/2(日)~8/6(木): シングル朝食付禁煙・喫煙¥8,000

8/7(金): シングル朝食付禁煙・喫煙¥10,000

※会場迄の所要時間(目安)

伊勢フットボールヴィレッジ: 車で約60分

会議室: 無

ランドリー: 有 洗濯機2台 料金400円
乾燥機2台 料金200円/30分

氷提供: 有 料金 無料

大浴場: 無



チェックイン 15:00 ~ 24:00
チェックアウト 10:00

15 海洋楼 (1375)

〒519-0609 三重県伊勢市二見町茶屋566番地4 TEL:0596-43-2221

交通アクセス JR「二見浦駅」より徒歩約13分

駐車場 乗用車20台(無料・先着順)バス(有料・事前予約制)

料金(1名当たり・消費税込) ※大浴場・貸切風呂/共有トイレのご利用になります。

【和室】素泊まり禁煙¥8,000

※アメニティ3点(バスタオル・タオル・歯ブラシ)¥600

8/7-1泊分については、100名分のお部屋確保しております。

※会場迄の所要時間(目安)

伊勢フットボールヴィレッジ: 車で約7分、公共交通機関で約20分

会議室: 無

ランドリー: 有 洗濯機10台(無料)・洗剤はご持参ください 乾燥機なし チーム数によりホテルより台数を振り分け

氷提供: 有 ①かち割り 400円/2kg ②板(プレート)378円/1.7kg 多量の場合は事前にご連絡ください

大浴場: 有



チェックイン 16:00 ~ 19:00
チェックアウト 9:00

※別途 1名1泊につき必要
宿泊税 200円

16 湯元 海女乃島 (1417)

〒517-0021 三重県鳥羽市安楽島町1075-100 TEL:0599-26-2662

交通アクセス JR・近鉄「鳥羽駅」下車(無料送迎バス有・要予約)

駐車場 乗用車20台先着順
バス3台事前予約

料金(1名当たり・消費税込)

【和室】素泊まり禁煙¥9,350

【和室】夕食・朝食付禁煙¥13,200

※会場迄の所要時間(目安)

伊勢フットボールヴィレッジ: 車で約18分

会議室: 無

ランドリー: 無 車で10分のイオンの近く

氷提供: 有 無料

大浴場: 有 15:00~23:00 5:30~9:00



チェックイン 15:00 ~ 22:00
チェックアウト 10:00

※別途 1名1泊につき必要
宿泊税 200円 入湯税 150円

17 WAGU BEACH HOUSE Japonica (4417)

〒517-0703 三重県志摩市志摩町和具1593 TEL:0599-77-6208

交通アクセス 「鵜方」駅より車で約30分

駐車場 あり

料金(1名当たり・消費税込) ※8/7(金)のみ 転泊用

1棟貸し素泊まり禁煙: ¥270,000 ※30名様まで固定金額

31名様以上1名追加につき: ¥8,000

タオルセット: ¥600 シャンプーセット: ¥500

※会場迄の所要時間(目安)

伊勢フットボールヴィレッジ: 車で約55分

会議室: 有

ランドリー: 無 近隣のコインランドリーへ車で約5分

氷提供: 無

大浴場: 有 ※アメニティ関連はご持参ください。



チェックイン 15:00 ~ 19:00
チェックアウト 10:00

※別途 1名1泊につき必要
宿泊税 200~500円